

5.3 กรณีที่ 3 ลูกค้าต้องการใบเสนอราคา

ผู้รับผิดชอบ

กระบวนการ

เอกสารที่เกี่ยวข้อง

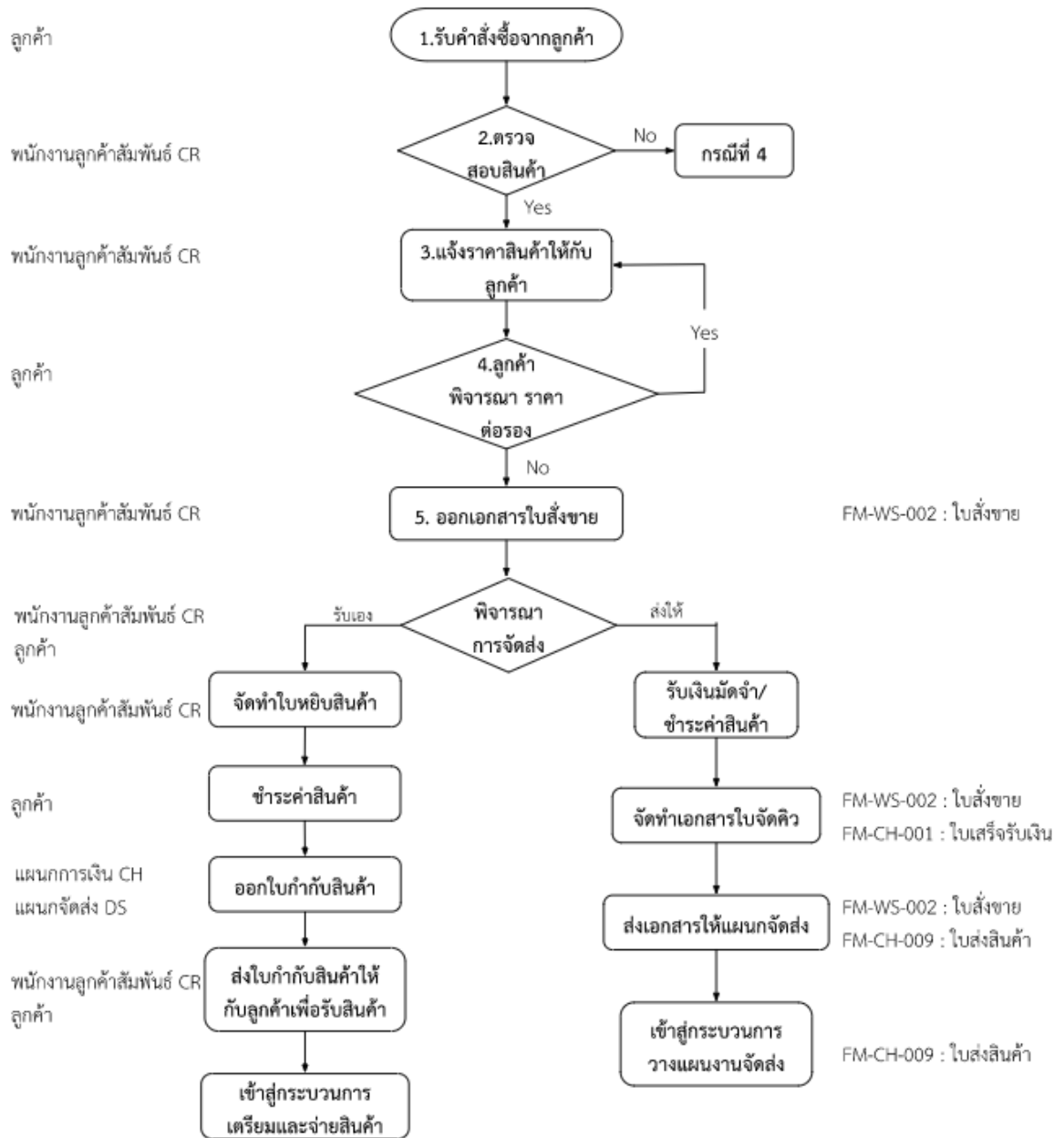

ขั้นตอนการทำงาน

- รับคำสั่งซื้อจากลูกค้า CA CR การรับคำสั่งซื้อจากลูกค้า จะมีการรับคำสั่งซื้อจากพนักงาน CA ซึ่งในการรับคำสั่งซื้อของ พนักงาน CA จะต้องจัดทำใบขอตกลงกับลูกค้า และต้องให้ทาง Section Manager เป็นผู้ทำการตรวจสอบราคา เมื่อตรวจสอบราคาแล้วก็นำเอกสารส่งให้กับทางพนักงาน CR จัดทำใบเสนอราคา ส่วนในด้านการรับคำสั่งซื้อของ CR นั้นสามารถกระทำได้โดยไม่ต้องผ่าน Section Manager
- จัดทำใบเสนอราคา เมื่อได้ผ่านกระบวนการต่าง ๆ ตามข้อ 1 แล้ว พนักงาน CR จะจัดทำเอกสาร **F-ws-301 ใบเสนอราคา** ตามสินค้าที่ลูกค้าต้องการ
- Division พิจารณานุมัติหลังจากที่จัดทำจัดทำเอกสาร **F-ws-301 ใบเสนอราคา** แล้ว พนักงาน CR จะทำการส่งมอบให้กับ Division เพื่อพิจารณานุมัติเอกสาร **F-WS-301 ใบเสนอราคา** เมื่ออนุมัติแล้วก็จะเข้าสู่ขั้นตอนต่อไป
- ส่งเอกสารใบเสนอราคาให้กับลูกค้า พนักงาน CR CA จะส่งมอบเอกสาร **F-WS-301 ใบเสนอราคา** ให้กับลูกค้า
- ลูกค้าพิจารณาราคา ต่อรองราคา เมื่อลูกค้าได้รับเอกสาร **F-WS-301 ใบเสนอราคา** จะทำการพิจารณาราคา เปรียบเทียบ และทำการต่อรองราคากับพนักงานขาย ซึ่งหากมีการต่อรองราคาลูกค้าต้องการให้ลดราคาลงอีก ก็จะกลับไปเริ่มกระบวนการในข้อ 1 อีกครั้ง หากลูกค้าพึงพอใจในราคาที่เสนอก็จะเข้าสู่ขั้นตอนต่อไป
- ออกเอกสารใบสั่งจองสินค้า เมื่อลูกค้าตกลงและยอมรับราคาในเอกสารใบเสนอราคาแล้ว พนักงานขายก็จะดำเนินการ ออกเอกสาร **F-RT-302 ใบสั่งจองสินค้า** เพื่อเข้าสู่กระบวนการต่อไป
- พิจารณาการจัดส่ง เมื่อออกเอกสารแล้วพนักงานขาย CR จะสอบถามการรับสินค้าแก่ลูกค้า ว่าลูกค้าต้องการรับสินค้าด้วยตนเอง หรือต้องการให้บริษัทฯ ส่งสินค้าให้กับลูกค้า



หนงฟูสปริง
ส่วนราชการ (MSO)

F-WS-3012
ใบเสนอราคา

บริษัท นงฟูสปริง จำกัด
392 ถนนสุขุมวิท ซอย 11 เชียงใหม่-ลำปาง ต.ฟ้าฮ่าม อ.เมือง จ.เชียงใหม่
เลขผู้เสียภาษี : 0505533000157 (สำนักงานใหญ่)
โทร : 053-261-000 แฟกซ์ : 053-244-111

เลขที่เอกสาร : S01-QHVW6803-0147-003
วันที่ : 06/03/2568
เงื่อนไขการชำระเงิน : 30 วัน
ยื่นราคาถึงวันที่ : 15/03/2568

ลูกค้า : 0804996899 คุณจันทร์ คำแดง
ที่อยู่ : 159/54 หมู่ที่ 7 ต.สันทรายหลวง อ.สันทราย จ.เชียงใหม่ 50210
เลขผู้เสียภาษี :

พนักงานขาย : 66005 จิรกิตติ กนกศิริยานันท์
โทร/มือถือ :
อีเมล :

ขอขอบพระคุณที่ผ่านไว้วางใจในบริการเรา หากบริษัทฯมีความยินดีที่จะเสนอราคาสินค้า ดังต่อไปนี้

ลำดับ	รหัสสินค้า	จำนวน	หน่วย	ราคา/หน่วย	ราคารวมภาษี
1	24P5A3AB00 คอนกรีตเทพพื้นหน้า (Topping) กำลังอัด 240 กก./ตร.ซม.	16.750	คิว	1,970.00	32,997.50

ไม่ใช้ใบเสร็จรับเงิน

เงื่อนไข		บริษัทฯไม่มีนโยบายให้ลูกค้า โอนเงินเข้าบัญชีส่วนตัวพนักงาน และบริษัท ไม่รับผิดชอบต่อความ เสียหายอันอาจเกิดขึ้น การชำระเงินทุกครั้งกรุณาเรียก ใบ เสร็จรับเงินหรือบิลเงิน สดทันที	หักส่วนลดรวม 0.00 ราคาสินค้า 30,838.79 จำนวนภาษีมูลค่าเพิ่ม 2,158.71 จำนวนเงินทั้งสิ้น 32,997.50
หมายเหตุ * หนงฟูสปริง ไร่ป่ากล้วย ต.สันทรายหลวง อ.สันทรายเชียงใหม่ K000456 - เพ็ญ หนงอินท์	ตัวอักษร : สามหมื่นสองพันเก้าร้อยเก้าสิบเจ็ดบาทห้าสิบสตางค์	66005 จิรกิตติ กนกศิริยานันท์ 	อนุมัติสั่งซื้อตามใบเสนอราคานี้ ลงชื่อผู้มีอำนาจในการสั่งซื้อ
	พนักงานขาย/ผู้เสนอราคา	ผู้อนุมัติการเสนอราคา	



บมกสมามิช

สาขา กรุงเทพฯ | 19826

บริษัท บมกสมามิช จำกัด

392 ถนนสุขุมวิท ซอย 11 แขวง สหราชฯ อ.เมือง จ.เชียงใหม่

เลขผู้เสียภาษี : 0505533000157 (สำนักงานใหญ่)

โทร : 053-261-000 แฟกซ์ : 053-244-111

ลูกค้า : 0804996899 คุณจันทร์ คำแดง

ที่อยู่ : 159/54 หมู่ที่ 7 ต.สันทรายกลาง อ.สันทราย จ.เชียงใหม่ 50210

เลขผู้เสียภาษี :

F-WS-3012
ใบเสนอราคา

เลขที่เอกสาร : S01-QHVW6803-0175-001

วันที่ : 07/03/2568

เดือนใบกำกับภาษี : 30 วัน

ยื่นราคากิจวันที่ : 10/03/2568

พนักงานขาย : 66005 จิรกิตติ กนกศิริยานันท์

โทร/มือถือ :

อีเมล :

ขอขอบพระคุณที่ท่านไว้วางใจในบริการเรา ทางบริษัทฯ มีความยินดีที่จะเสนอราคาสินค้า ดังต่อไปนี้

ลำดับ	รหัสสินค้า	จำนวน	หน่วย	ราคา/หน่วย	ราคารวมภาษี
1	24P5A3AB00	5.000	ตัว	1,970.00	9,850.00

คอนกรีตเทพบนหน้า (Topping) กำลังผลิต 240 กก./ตร.ซม.

ไม่ใช้ใบเสร็จรับเงิน

เงื่อนไข	QR CODE 0505533000157	บริษัทไม่รับใบขายให้ลูกค้า โอนไปเข้าบัญชีส่วนตัวพนักงาน ของบริษัท ไม่รับผิดชอบต่อความ เสียหายอันอาจจะเกิดขึ้น การชำระเงินทุกใบกรุณาเรียก ใบ เสร็จรับเงินหรือฉันทน สดทันที	หักส่วนลดรวม 0.00 ราคาสินค้า 9,205.61 จำนวนภาษีมูลค่าเพิ่ม 644.39 จำนวนเงินทั้งสิ้น 9,850.00
หมายเหตุ * ขอคืน 5% ภาษีมูลค่าเพิ่ม ส.สันทรายกลาง อ.สันทราย จ.เชียงใหม่ K000456 - ต.พัน นอนันท์	ตัวอักษร : ก้าพันแปดร้อยห้าสิบบาทถ้วน 66005 จิรกิตติ กนกศิริยานันท์ 	ผู้ขาย/พนักงานขาย	อนุมัติสั่งซื้อตามใบเสนอราคานี้ ลงชื่อผู้มีอำนาจในการสั่งซื้อ



รายการสำเร็จ

06 มี.ค. 68, 16:45

จำนวนเงิน

32,997.50 THB

จาก



นาย จันท์

725-0-xxx235

ธนาคารกรุงเทพ

ไปที่



บจ. นพดลพานิช

520-6-xxx978

ธนาคารกรุงไทย

ค่า

0.00 THB

ธรรมเนียม

หมายเลขอ้างอิง

507053

เลขที่อ้างอิง

2025030616453924004...



สแกนเพื่อตรวจ
สอบ



รายการสำเร็จ

07 มี.ค. 68, 16:15

จำนวนเงิน

9,850.00 THB

จาก



นาย จันทร

725-0-xxx235

ธนาคารกรุงเทพ

ไปที่



บจ. บพดลพานิช

520-6-xxx978

ธนาคารกรุงไทย

ค่า

0.00 THB

ธรรมเนียม

หมายเลขอ้างอิง

545999

เลขที่อ้างอิง

20250307161554230066...



สแกนเพื่อตรวจสอบ



*** ไม่ใช่ใบเสร็จรับเงิน ไม่สามารถเรียกเก็บเงินจากเอกสารชุดนี้ ***
*** กรุณาเรียกเก็บใบเสร็จทุกครั้งที่ย้ำชำระเงิน ***
ระดับลูกค้า :
พนักงานประจำ :

F-WS-402
BACKORDER

เอกสารภายในไม่ใช่กับลูกค้า

ชื่อลูกค้า 0804996899 คุณจันทร์ คำแดง	เลขที่เอกสาร S01-BHVV6803-0068
ที่อยู่ 159/54 หมู่ที่ 7 ต.สันทรายหลวง อ.สันทราย จ.เชียงใหม่ 50210 โทร 081-3938123	วันที่ออกเอกสาร 08/03/2568
พนักงานขาย 66005 จีรศักดิ์ กนกศิริยานันท์	ยื่นราคาถึง 10/03/2568
วันที่จัดส่งสินค้า 08/03/2568	เครดิต 30 วัน
	วิธีการจัดส่ง : ส่งให้

No.	รหัสสินค้า	สถานะ	qty ค้างส่ง	qty ที่จะส่ง	หน่วย	ราคา/หน่วย	ยอดค้างคงเหลือ
1	24P5A3AB00	สั่งพิเศษ	21.750	21.750	คิว	2,105.00	45,783.75

คอนกรีตเทพพื้นหน้า (Topping) กำลังอัด 240 กก./ตร.ชม.

เอกสารภายใน
ไม่ใช่ใบเสร็จรับเงิน

หมายเหตุ * หอฉันท วัตถุประสงค์ สันทรายหลวง สันทรายเชียงใหม่ K000456 - เทพื้น หอฉันท	หมายเหตุ 2	หักส่วนลดรวม 0.00	รวมราคาสินค้า 42,788.55
		โครงการ :	จำนวนภาษีมูลค่าเพิ่ม 2,995.20
			จำนวนเงินทั้งสิ้น 45,783.75
	เลขที่ใบสั่งซื้อสินค้า :		
	ตัวอักษร : สหพันธ์พัฒนาเจริญแปดสิบสามบาทเจ็ดสิบห้าสตางค์		
ยอดวงเงินอนุมัติ 1.00 บาท	ผู้ทำรายการ	ผู้ตรวจสอบอนุมัติราคา	ผู้อนุมัติวงเงิน
ยอดวงเงินที่ใช้ 0.00 บาท			ลูกค้าเซ็นรับทราบ
วงเงินคงเหลือ -8,020.00 บาท	จีรศักดิ์ กนกศิริยานันท์		ยืนยันการสั่งซื้อ

Revision #13

Created 13 March 2025 08:19:01 by [REDACTED]

Updated 25 August 2025 03:24:12 by [REDACTED]